

Quick scan
15153 HAVO natuurkunde (bezem) 2015 tijdvak 1

Wat is uw oordeel over de moeilijkheidsgraad van het examen?

Ik vind het examen

- te moeilijk.
- moeilijk.
- niet te moeilijk/niet te makkelijk.
- makkelijk.
- te makkelijk.

| | Abs. | Perc. |
|-------------------------------------|-------------|--------------|
| te moeilijk. | 13 | 23% |
| moeilijk. | 23 | 41% |
| niet te moeilijk/niet te makkelijk. | 18 | 32% |
| makkelijk. | 2 | 4% |
| te makkelijk. | 0 | 0% |
| N= | 56 | 100% |

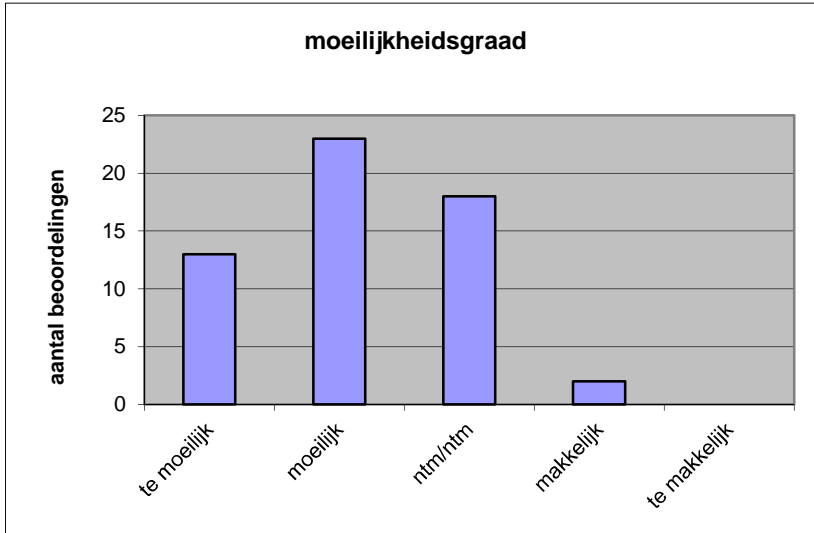

| | |
|---------------|------|
| gemiddelde | 2,16 |
| standaardafw. | 0,83 |

Wat is uw oordeel over de lengte van het examen in verhouding tot de tijd die de kandidaat ervoor beschikbaar heeft?

Het examen is

- te lang.
- precies goed.
- te kort.

| | Abs. | Perc |
|---------------|-------------|-------------|
| te lang. | 19 | 34% |
| precies goed. | 37 | 66% |
| te kort. | 0 | 0% |
| N= | 56 | 100% |

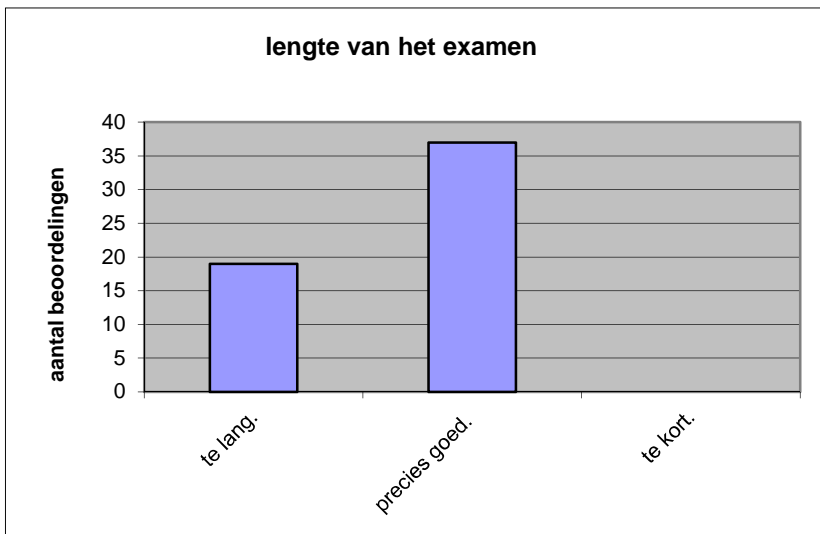

| | |
|--------------|------|
| gemiddelde | 1,66 |
| standaardafw | 0,48 |

Wat is uw oordeel over de inhoudelijke aansluiting van het examen bij het gegeven onderwijs?

- zeer goed.
- goed.
- voldoende.
- onvoldoende.
- slecht.

| | Abs | Perc. |
|--------------|-----------|-------------|
| zeer goed. | 0 | 0% |
| goed. | 10 | 18% |
| voldoende. | 32 | 57% |
| onvoldoende. | 9 | 16% |
| slecht. | 5 | 9% |
| N= | 56 | 100% |

| | |
|--------------|------|
| gemiddelde | 2,84 |
| standaardafw | 0,83 |

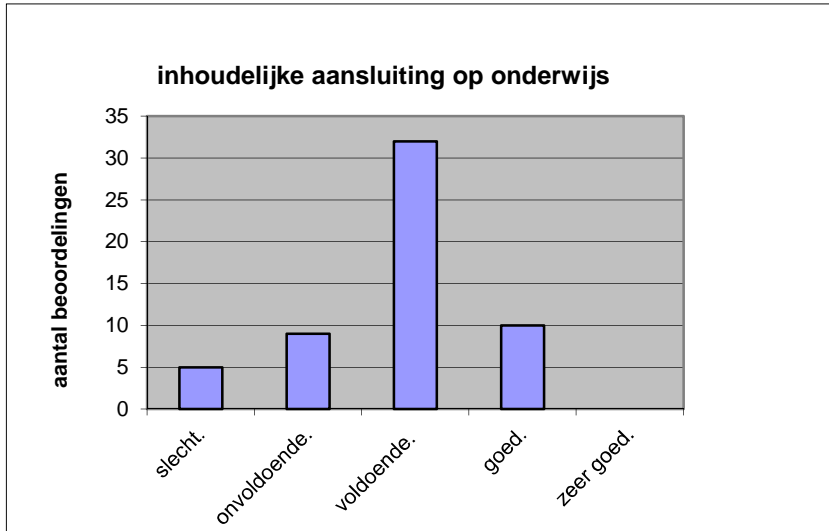

Welk cijfer zou u dit examen geven?
Ik geef dit examen een:

- 1
- 2
- 3
- 4
- 5
- 6
- 7
- 8
- 9
- 10

| | Abs. | Perc. |
|-----------|-----------|-------------|
| 1 | 0 | 0% |
| 2 | 3 | 5% |
| 3 | 2 | 4% |
| 4 | 6 | 11% |
| 5 | 4 | 7% |
| 6 | 17 | 30% |
| 7 | 21 | 38% |
| 8 | 3 | 5% |
| 9 | 0 | 0% |
| 10 | 0 | 0% |
| N= | 56 | 100% |

| | |
|--------------|------|
| gemiddelde | 5,88 |
| standaardafw | 1,51 |

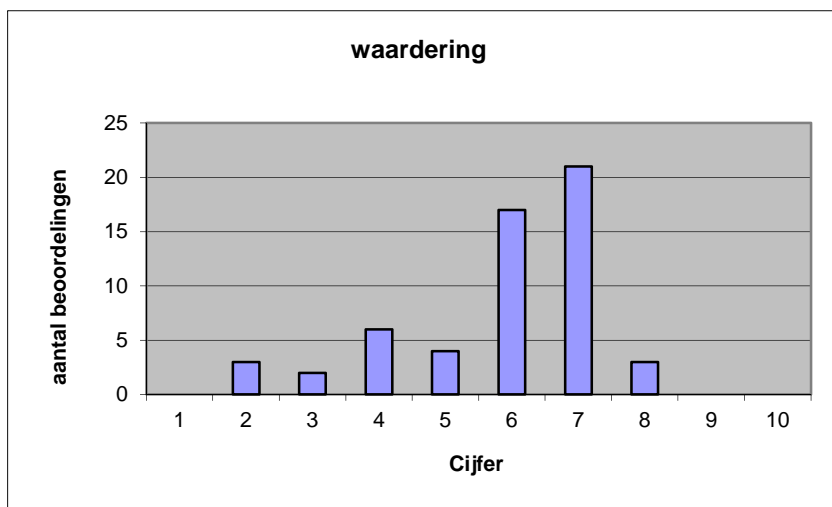

Quick scan
HAVO natuurkunde (bezem) 2015 tijdvak 1

Correlatietabel

| | Lengte examen | | |
|-----------------------|---------------|----------------------------|------|
| | | Aansluiting onderwijs | |
| | | Cijfer examen (waardering) | |
| Moeilijkheidsgraad | 0,19 | 0,49 | 0,71 |
| Lengte examen | | 0,23 | 0,29 |
| Aansluiting onderwijs | | | 0,77 |

| | |
|----------------------------|-----------------------------------|
| Moeilijkheidsgraad | 1 = te moeilijk, 5 = te makkelijk |
| Lengte examen | 1 = te lang, 3 = te kort |
| Aansluiting onderwijs | hercodeerd: slecht=1; zeer goed=5 |
| Cijfer examen (waardering) | 1=slecht; 10 = uitmuntend |

| | |
|--------------------------------------|--------|
| Ingeschreven leerlingen | 355 |
| Ingezonden leerlingen | 273 |
| Totaal aantal scholen | 121 |
| Aantal reacties | 56 |
| Van aantal scholen | 51 |
| Percentage van totaal aantal scholen | 42,15% |
| Aantal docenten | 52 |
| Aantal mailadressen | 42 |