

Quick scan

13120 VWO wiskunde C 2013 tijdvak 1

Wat is uw oordeel over de moeilijkheidsgraad van het examen?

Ik vind het examen

- te moeilijk.
- moeilijk.
- niet te moeilijk/niet te makkelijk.
- makkelijk.
- te makkelijk.

Abs. **Perc.**

16 5%

59 18%

219 68%

25 8%

4 1%

N= 323 100%

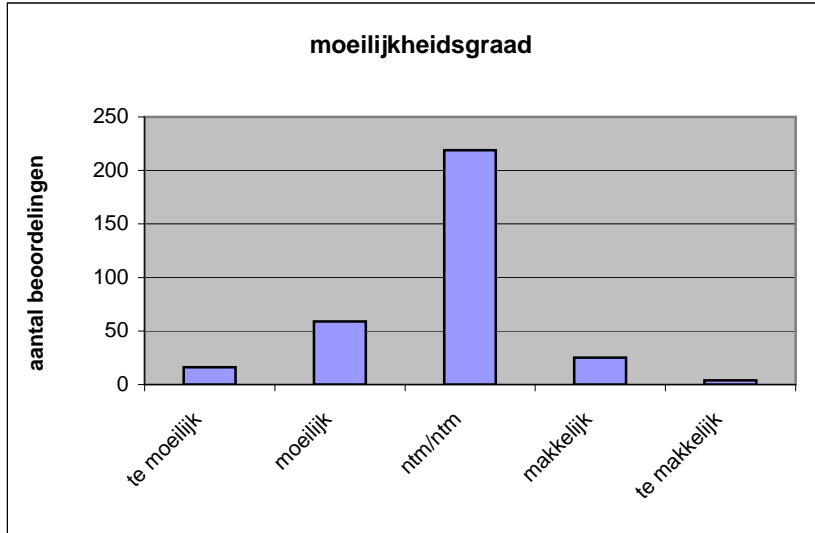

| | |
|---------------|------|
| gemiddelde | 2,82 |
| standaardafw. | 0,69 |

Wat is uw oordeel over de lengte van het examen in verhouding tot de tijd die de kandidaat ervoor beschikbaar heeft?

Het examen is

- te lang.
- precies goed.
- te kort.

Abs. **Perc**

136 42%

185 57%

2 1%

N= 323 100%

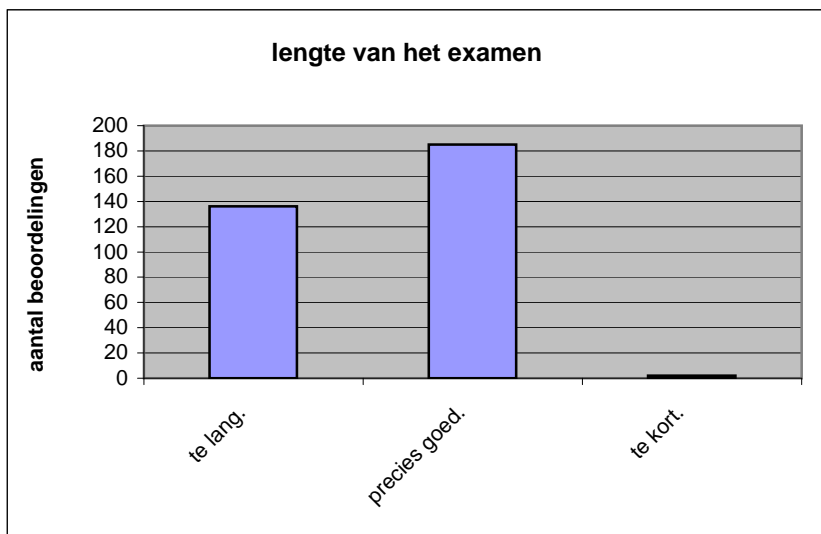

| | |
|--------------|------|
| gemiddelde | 1,59 |
| standaardafw | 0,51 |

Wat is uw oordeel over de inhoudelijke aansluiting van het examen bij het gegeven onderwijs?

- zeer goed.
- goed.
- voldoende.
- onvoldoende.
- slecht.

| | Abs | Perc. |
|--------------|------------|-------------|
| zeer goed. | 3 | 1% |
| goed. | 105 | 33% |
| voldoende. | 154 | 48% |
| onvoldoende. | 53 | 16% |
| slecht. | 8 | 2% |
| N= | 323 | 100% |

| | |
|--------------|------|
| gemiddelde | 3,13 |
| standaardafw | 0,78 |

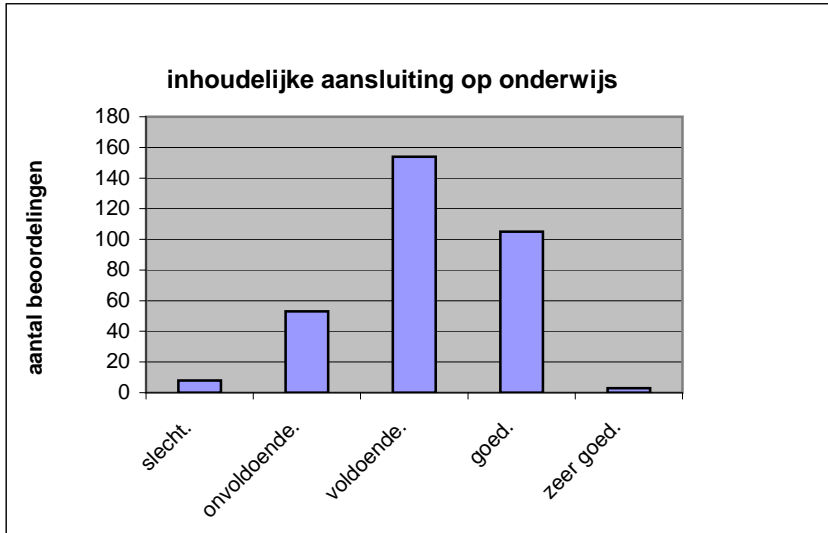

Welk cijfer zou u dit examen geven?
Ik geef dit examen een:

- 1
- 2
- 3
- 4
- 5
- 6
- 7
- 8
- 9
- 10

| | Abs. | Perc. |
|-----------|------------|-------------|
| 1 | 0 | 0% |
| 2 | 0 | 0% |
| 3 | 7 | 2% |
| 4 | 17 | 5% |
| 5 | 37 | 11% |
| 6 | 77 | 24% |
| 7 | 133 | 41% |
| 8 | 50 | 15% |
| 9 | 2 | 1% |
| 10 | 0 | 0% |
| N= | 323 | 100% |

| | |
|--------------|------|
| gemiddelde | 6,46 |
| standaardafw | 1,18 |

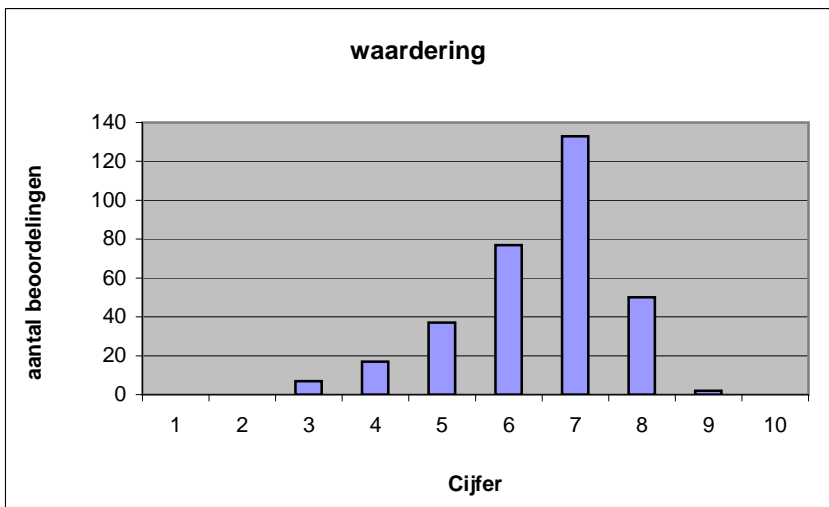

Quick scan
VWO wiskunde C 2013 tijdvak 1

Correlatietabel

| | Lengte examen | | |
|-----------------------|---------------|-----------------------|----------------------------|
| | | Aansluiting onderwijs | |
| | | | Cijfer examen (waardering) |
| Moeilijkheidsgraad | 0,38 | 0,19 | 0,41 |
| Lengte examen | | 0,15 | 0,42 |
| Aansluiting onderwijs | | | 0,70 |

| | |
|----------------------------|-----------------------------------|
| Moeilijkheidsgraad | 1 = te moeilijk, 5 = te makkelijk |
| Lengte examen | 1 = te lang, 3 = te kort |
| Aansluiting onderwijs | hercodeerd: slecht=1; zeer goed=5 |
| Cijfer examen (waardering) | 1=slecht; 10 = uitmuntend |

| | |
|--------------------------------------|--------|
| Ingeschreven leerlingen | 1633 |
| Ingezonden leerlingen | 1580 |
| Totaal aantal scholen | 461 |
| Aantal reacties | 323 |
| Van aantal scholen | 312 |
| Percentage van totaal aantal scholen | 67,68% |
| Aantal docenten | 307 |
| Aantal mailadressen | 274 |